

イ 1579-3 ハ 1590-3 ホ 1612-2
 ロ 1590-1 ニ 1591-3 ヘ 1613-2

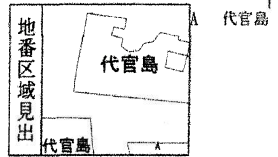

請求部	所在	三条市代官島字江内			地番	1602番3		
出力縮尺	1/600	精度区分	座標系又は 番号記号	分類	地図に準ずる図面		種類	旧土地台帳附属地図
作成年月日	昭和37年12月			備付年月日 (原図)	補記事項			

イ 1579-3 ハ 1590-3 ホ 1612-2
 ロ 1590-1 ニ 1591-3 ヘ 1613-2

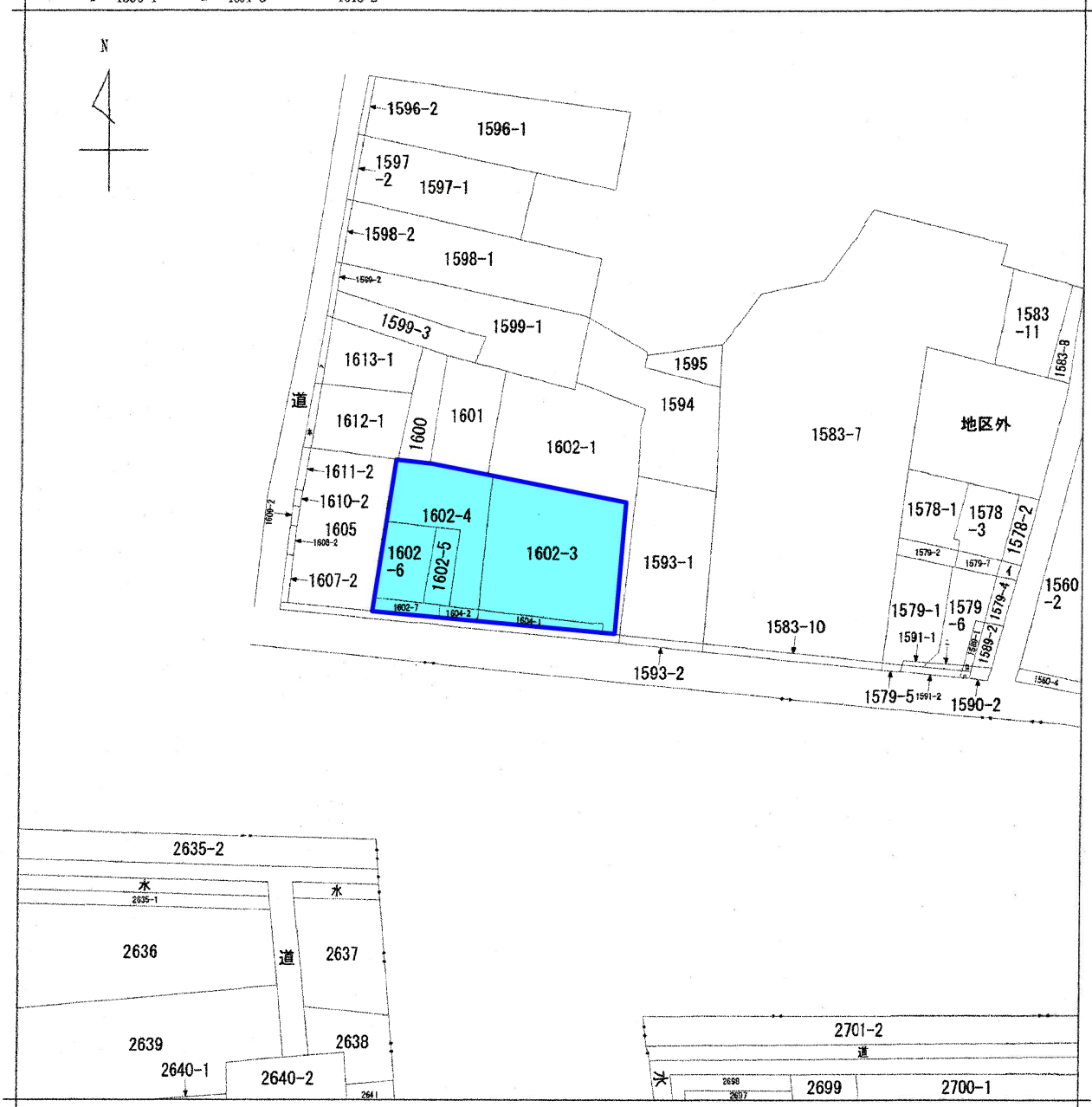
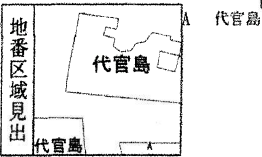
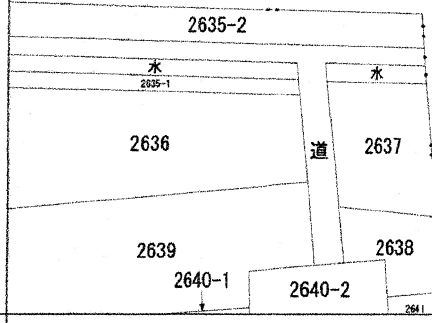
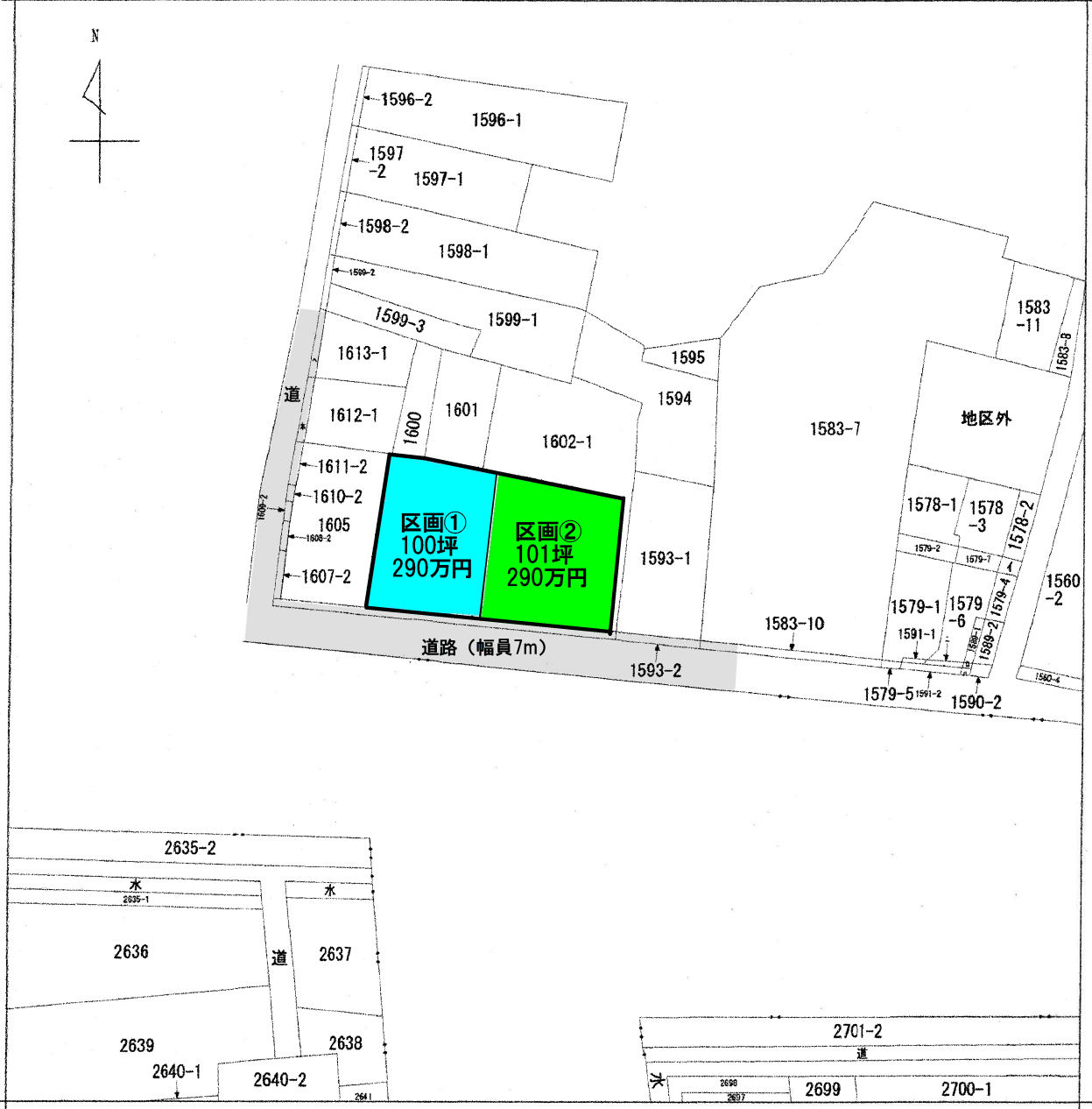

請求部	所在	三条市代官島字江内			地番	1602番3		
出力縮尺	1/600	精度区分	座標系又は 番号記号	分類	地図に準ずる図面		種類	旧土地台帳附属地図
作成年月日	昭和37年12月			備付年月日 (原図)	補記事項			

登記年月日：昭和43年3月19日

625252 ① 1602-3 後・新 同一

地積測量図

地番	1602-3 1602-4
土地の所在	三條市大字三條字常盤町九石給

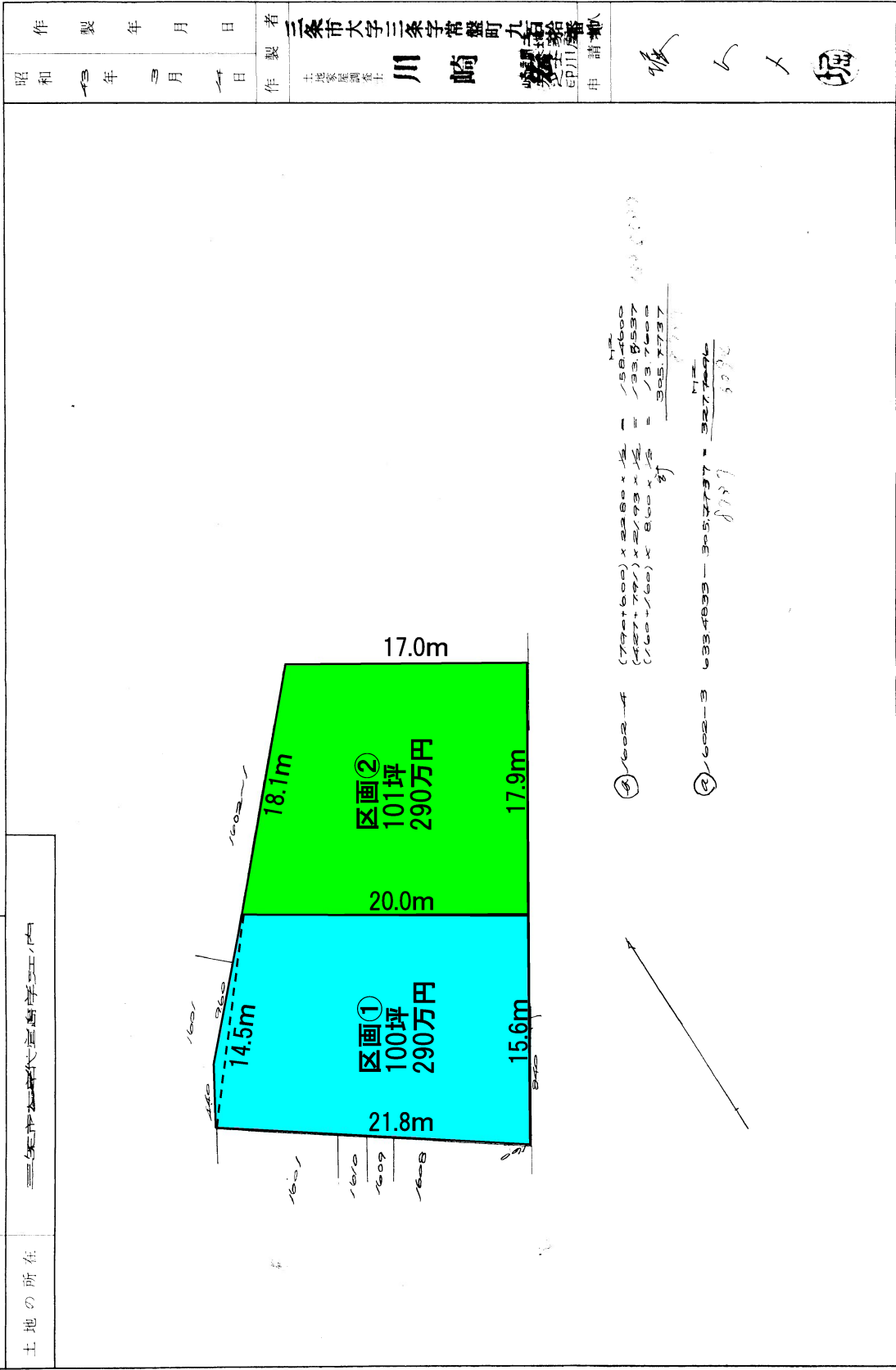

昭和 13 年 3 月 1 日	製作年月日
川崎 隆夫	製作者
三條市大字三條字常盤町九石給	製作者
EP111/第 1 号	申請者

(全国土地家屋調査士会連合会 用紙)

縮尺	1/300
----	-------

昭和 43 年 3 月 19 日 登記

登記年月日：昭和43年3月19日

625252 ① 1602-3 後・新 同一

地積測量図

地番	1602-3 1602-4
土地の所在	三條市大字三條字常盤町九石給

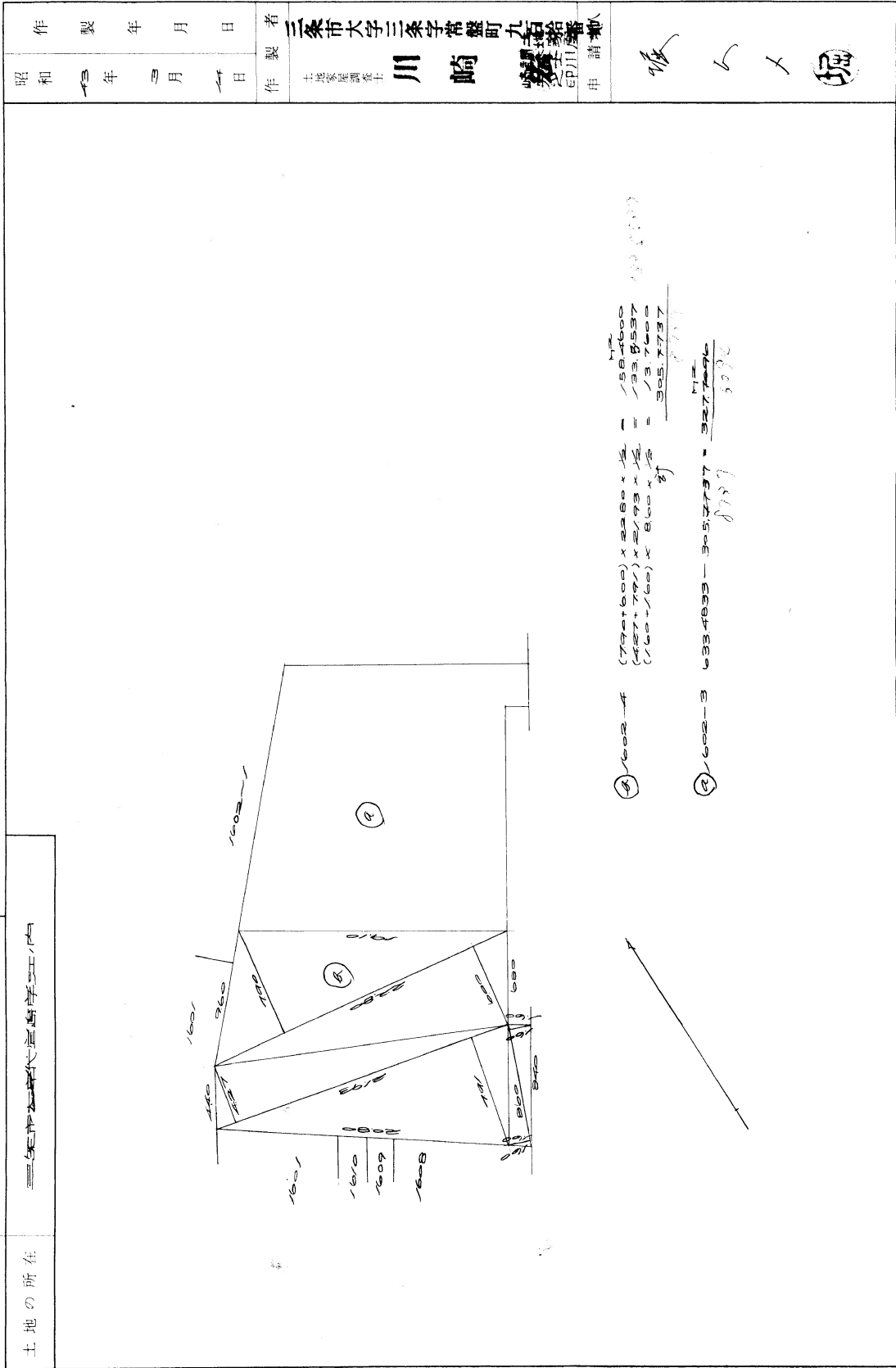

昭和 43 年 3 月 4 日	製作年月日
川崎 隆夫	製作者
三條市大字三條字常盤町九石給	製作者
EP111/第 4 号	申請者

(全国土地家屋調査士会連合会 用紙)

縮尺	1/300
----	-------

昭和 43 年 3 月 19 日 登記

登記年月日：昭和46年8月31日

625253

1602-4 後・新 同一

地番 1602-4
1602-5 ~6 ~7

土地の所在 三奈市上字代官島字江内

地積測量図

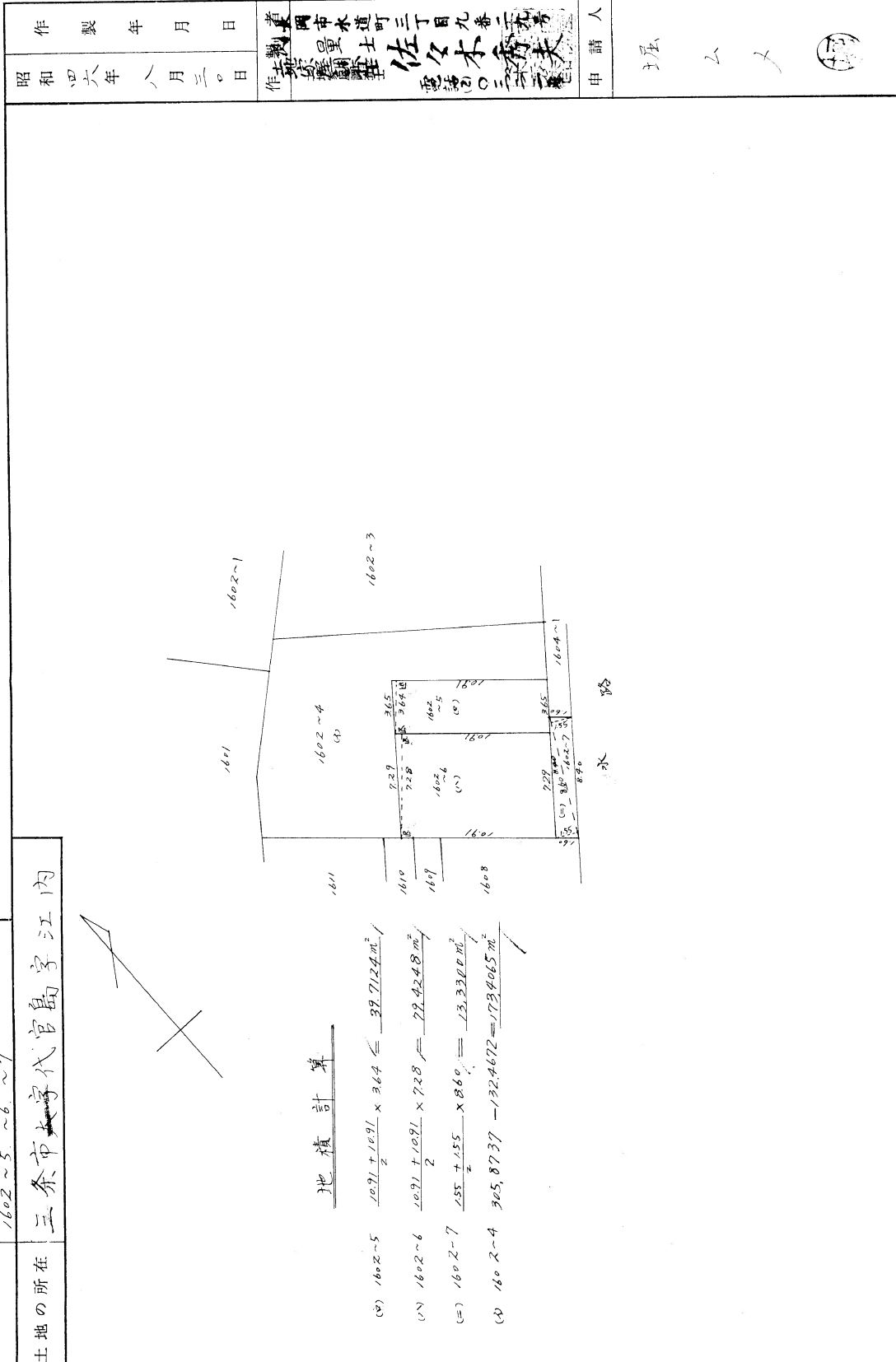

地積計算

(a) $1602-5 \frac{10.91 + 10.91}{2} \times 3.64 = 39.7124 m^2$

(b) $1602-6 \frac{10.91 + 10.91}{2} \times 7.28 = 79.4248 m^2$

(c) $1602-7 \frac{1.55 + 1.55}{2} \times 8.60 = 13.3300 m^2$

(d) $1602-4 \ 365.8737 - 132.4672 = 173.4065 m^2$

昭和四十六年八月三日	製作年月日
三奈市上字代官島字江内	測量士 佐々木 秀夫
電話(0)三三二一	測量士 佐々木 秀夫
申請人	堀 久夫

(日本土地家屋調査士会連合会 用紙)

昭和・平成46年8月31日登記

縮尺 1/300